

Legenda

RIFERIMENTI TERRITORIALI

----- Confine comunale

FATTIBILITA' GEOLOGICA

Componente Geologica (Congeo Marzo 2011)

- Classe di fattibilità II con modeste limitazioni
- Classe di fattibilità III con consistenti limitazioni
- Classe di fattibilità IV con gravi limitazioni

PREVISIONI DI PIANO

Aree di trasformazione (Ddp)

- Programmi integrati di intervento
- Area di trasformazione residenziale
- Area di trasformazione produttiva
- Area di trasformazione per area di rifornimento carburanti
- Area di trasformazione P-ARC

Lotti di ricicatura e completamento

- Aree di completamento
- Lotti di ricicatura

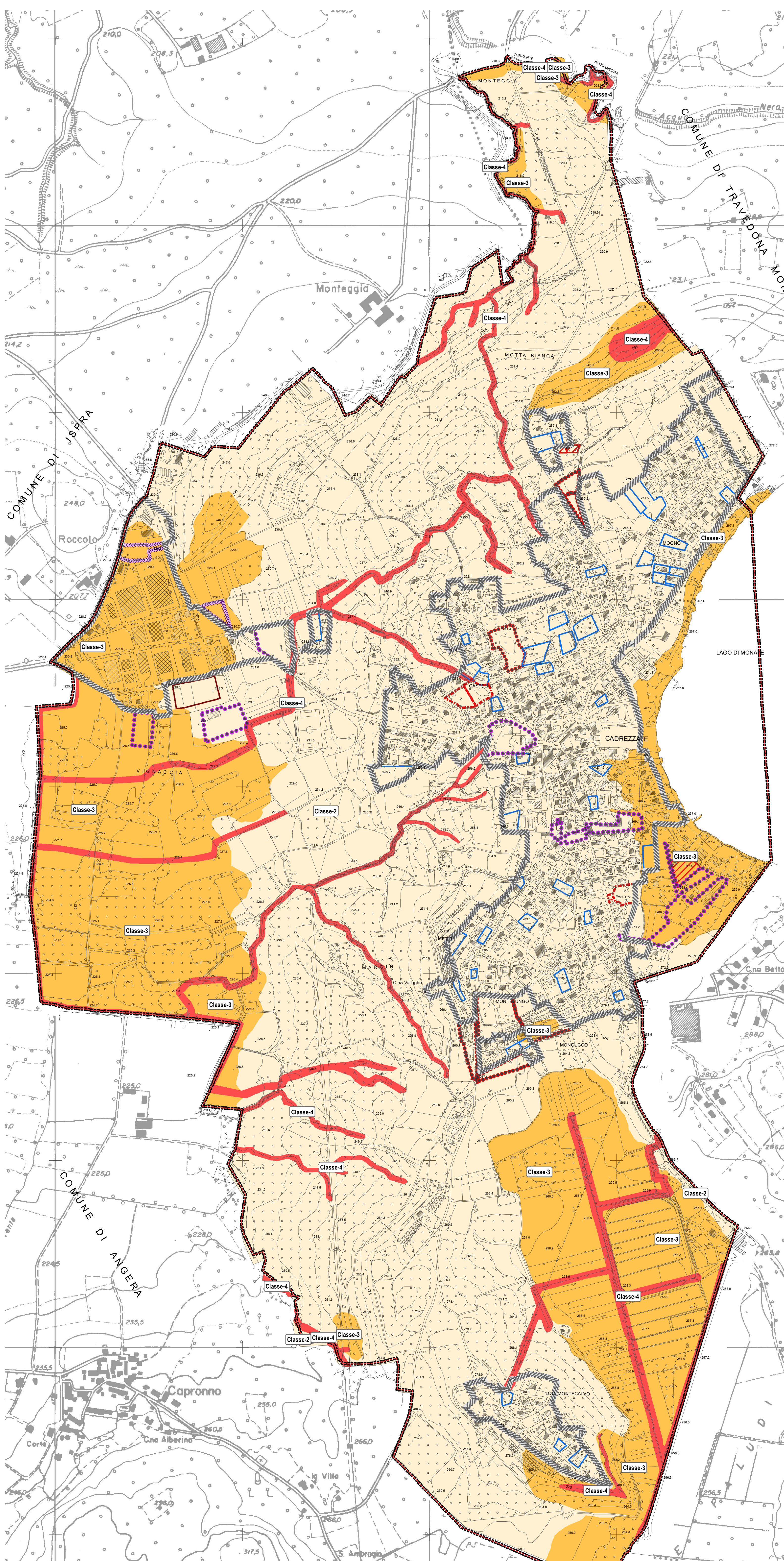

Comune di CADREZZATE

PGT Piano di Governo del Territorio Variante n. 1

Pdr	PIANO DELLE REGOLE		
05	Carta delle previsioni <i>Carta della fattibilità geologica</i>		
1:5.000	VERSIONI:	Luglio 2016	APPROVAZIONE
Adozione:	Deliberazione C.C. n° 45 del 28.12.2015		
Approvazione:	Deliberazione C.C. n° 23 del 8.07.2016		
Publicazione:	B.U.R.L. _____ n° _____ del _____		



Il sindaco	Il Responsabile del Procedimento	Il Segretario Comunale
------------	----------------------------------	------------------------

I PROGETTISTI:

Prof. Avv. Emanuele Boscolo
Iscritto all'Ordine degli Avvocati della Provincia di Varese

Studio Tecnico Castelli s.a.s.
Via Monteggia, 38 - 21014 Laveno Mombello (VA)
tel/fax 0332651693
info@studiotecnicoastelli.eu

2015
Piano di Governo del Territorio

Collaboratori:
Dott. Arch. J. Davide Binda
Ordine degli Arch. della
Prov. di Varese
Dott. Pianificatore Territoriale
Marco Meurat